

けんしんガイドブック

令和8年度

保存版



40歳を過ぎたら特定健診♪

受診の方法① 集団健診 5～11月

申込み方法は3種類!

(1) はがきでの予約(本冊子に付属、切手不要)

(2) 電話での予約(0943-32-3502)

(3) インターネットでの予約:



受診の方法② 病院健診 6～12月

希望する病院へ直接予約できます!

※後期高齢者医療保険の基本健診は3月末まで受診可能

受診する方のお名前	日	時間
	/	: ~
	/	: ~
	/	: ~
	/	: ~

ご予約が決定された後、ご記入し活用ください。

各種健診事業(広川町在住の方が対象)

健診の種類		対象者の要件 (対象年齢: 令和9年4月1日時点)	受診場所	個人負担額		
				69歳以下	70歳以上	
健康診査	特定健診	広川町国民健康保険加入の方 40~74歳の方	集団会場 医療機関	500円		
	若年者健診	20~39歳の方	集団会場	500円		
	基本健診	後期高齢者医療保険加入の方	集団会場 医療機関	500円		
	追加検査	心電図	特定健診・若年者健診・基本健診の いずれかを受診する方	集団会場	1,600円	
		眼底			1,100円	
腹部エコー		4,600円				
肺機能検査		2,600円				
がん検診	肺がん	※65才以上の方は結核検診を含む 40歳以上の方	集団会場	無料		
	大腸がん	40歳以上の方	集団会場	500円		
	胃がん	透視	40歳以上の方	集団会場	600円	500円
		カメラ	50歳以上で偶数年齢の方	医療機関	2,500円 (非課税世帯、生活保護世帯のいずれかに該当する方は1,250円)	1,250円
	前立腺がん	40歳以上の男性	集団会場	500円		
	子宮がん	20歳以上の女性 ※21歳のみ(平成17年4月2日~平成18年4月1日生)無料 クーポン券を5月頃に郵送予定	集団会場 医療機関	1,000円(頸部のみ) 1,500円(頸部体部)	500円	
	乳がん	40歳以上の女性 ※41歳のみ(昭和60年4月2日~昭和61年4月1日生)無料 クーポン券を5月頃に郵送予定	集団会場 医療機関	1,000円	500円	
その他の検診	胃がんリスク検査	40歳以上で同日に胃がん検診を受ける方 ※過去に胃がんリスク検査を受けたことがある方は対象外です ※注意: 現在胃がんであるかどうかを判定する検査ではありません	集団会場	600円	500円	
	肝炎ウイルス検査	40歳以上の方 ※40歳および40歳から5歳刻みの方は無料 ※過去に肝炎ウイルス検査を受けたことがある方は対象外				
	歯周病検診	20・30・40・50・60・70歳の方 ※令和8年4月1日時点 ※対象年齢の方にはクーポン券を5月頃に郵送予定	指定歯科 医療機関	300円		

●生活保護受給世帯の方は、個人負担額は免除になりますが、医療機関で受ける胃内視鏡検査(胃カメラ)は個人負担金が必要になります。

国が推奨する受診間隔

肺がん 1年に1回

大腸がん 1年に1回

胃がん 2年に1回

乳がん 2年に1回

子宮がん 2年に1回

対象年齢に
ご注意ください

対象年齢は、年度末時点の年齢です

受診時に対象年齢に到達してなくても、その年度の末日(令和9年4月1日を基準とします)までに対象年齢に到達する場合は、そのけんしんの対象年齢に該当します(歯周病検診のみ令和8年4月1日を基準とします)。

令和8年度 集団健診日程表 **要予約**

健診の3週間前までに予約いただくと自宅に問診票が届き、スムーズに受診できます。

日 程 受付時間 8:00~11:00		会 場 (案内図は13・14ページ)		備 考	
5月	22日	金	産業展示会館		
	23日	土	産業展示会館		
	26日	火	いこっと	レディースデイ	
	27日	水	いこっと		
6月	6日	土	いこっと		
	14日	日	産業展示会館		
	15日	月	産業展示会館		
	24日	水	いこっと		
	25日	木	いこっと	レディースデイ	
7月	5日	日	いこっと	レディースデイ	託児
	6日	月	いこっと		
9月	10日	木	いこっと		
	11日	金	いこっと	レディースデイ	
	12日	土	いこっと		
10月	4日	日	下広川小学校		
	6日	火	いこっと	レディースデイ	
	14日	水	産業展示会館		
	15日	木	産業展示会館		
	26日	月	産業展示会館		
	31日	土	いこっと		
11月	8日	日	いこっと		託児
	9日	月	いこっと		

●未就学児託児(先着順)を希望する方は別途電話予約が必要です(住民課健康係:0943-32-3502)

●5月26日・6月6日・6月14日・10月6日・10月14日・10月15日・10月26日
に健診を予約された方は**骨密度を測定**できます。



特定健診は、「① 集団で受ける健診」、「② 病院で受ける健診」、「③ みなし健診(持ち込みする健診)」のいずれかひとつで必ず受けてください。

① 集団で受ける健診

集団健診会場で受けます。集団健診会場に必ず **加入保険が分かるもの** (マイナ保険証や資格確認書) をご持参ください。

集団健診の日程 (2 ページ) をご確認くださいの上、「健診意向調査兼健診申込みはがき」もしくは電話等でご予約ください (はがきの書き方 7～8 ページ)。

健診意向調査兼健診申込みはがき▶

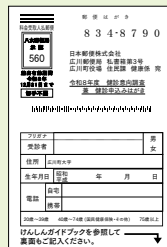

項目	何を見る検査でしょうか?	
特定健診	問診・血圧測定・尿検査・身体測定・血液検査で、高血糖・脂質異常症・腎機能低下・肝機能低下など、進行するまで症状のない生活習慣病の確認をする検査です。	
追加検査	心電図	心臓が発する電流や波形を調べ、心筋・心臓をとりまく血管の異常を調べます。
	眼底	動脈硬化の有無を調べます。(眼球の奥にある身体の中で1番細い血管の状態がわかります)
	腹部エコー	脂肪肝、胆石症などの有無を調べます。(肝臓、胆のう、膵臓、脾臓、腎臓、腹部大動脈)
	肺機能	肺が動き、きちんと呼吸できているか調べます。肺の老化度がわかります。

② 病院で受ける健診 実施期間 令和8年6月1日～令和8年12月28日

町が発行する受診券を利用して医療機関で個別に受けます。

「健診意向調査兼健診申込みはがき」で「病院で受ける健診」に○をつけ、返信してください。5月に受診券を郵送します。

特定健診実施医療機関(町内)

実施機関名
蒲池医院
久英会クリニック
國崎内科医院
合原医院
五反田医院
下広川内科医院
馬場病院
姫野病院
横田病院
ひろかわ腎クリニック

令和8年度から「受診券」は下記の様式で届きます

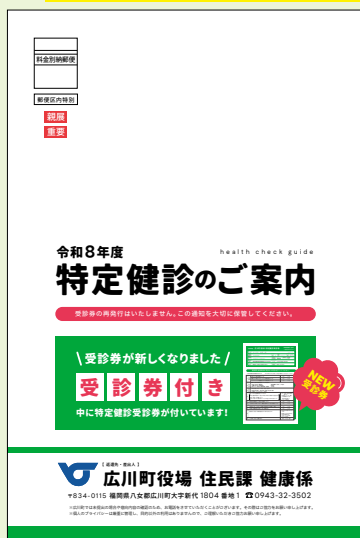

※対象医療機関は年度途中で変更になる場合があります。

●特定健診は町外でも指定の医療機関であれば、おおよそ福岡県内どこでも受診できます。直接医療機関にお尋ねください。事前に町が発行する緑色の受診券が必要です。

健診(検診)を受診される場合は受診票に同封している「広川町健診受診上の注意事項」をご一読ください。

③ みなし健診(持ち込みする健診)～病院の検査結果を役場へ持参～

医療機関で検査した血液・尿検査結果を提出していただき特定健診を受診したとみなすことができます。令和8年4月1日～令和9年3月31日までに検査した結果で項目を満たしているものを健康系の窓口までお持ちください。「健診意向調査兼健診申込みはがき」で「みなし健診(持ち込みする健診)」に○をつけてください。

●必要な項目

血液検査	脂質	<input type="checkbox"/> 中性脂肪(TG)
		<input type="checkbox"/> HDLコレステロール
		<input type="checkbox"/> LDLコレステロール
	肝機能	<input type="checkbox"/> AST(GOT)
		<input type="checkbox"/> ALT(GPT)
		<input type="checkbox"/> γ-GT(γ-GTP)
血糖	<input type="checkbox"/> 空腹時血糖またはHbA1c	
尿検査	尿	<input type="checkbox"/> 尿蛋白
		<input type="checkbox"/> 尿糖

※データを持参する際に必要な項目です。

<input type="checkbox"/> 身長	cm
<input type="checkbox"/> 体重	kg
<input type="checkbox"/> 腹囲	cm
<input type="checkbox"/> 血圧	/
<input type="checkbox"/> タバコ	吸う / 以前は吸っていたが、最近1ヶ月は吸っていない / 吸わない
1日 本・喫煙歴 年間	
薬 飲んでいる ものか あるかどうか	<input type="checkbox"/> 血圧 ある・ない
	<input type="checkbox"/> 血糖 ある・ない
	<input type="checkbox"/> 脂質 ある・ない <small>※中性脂肪・コレステロールを下げる薬</small>

④ 健診を受けない場合は、受けない理由をはがきに記入して投函ください (8ページ)

人間ドックについて

人間ドックをご自身で受けられる場合、下記の実施機関であれば、特定健診の検査項目にかかる費用(約8,500円分)を広川町国民健康保険が負担します。ご希望の方は、受診時に「特定健診受診券」が必要です(期間:令和8年6月1日～令和8年12月28日)。

★対象となる人間ドック実施機関★

医療機関名	住所	電話番号
新やなぎ健診クリニック	八女市吉田134-1	0943-23-6977
新古賀クリニック	久留米市天神町106-1	0570-05-2485
久留米総合病院	久留米市櫛原町21	0942-33-1211
筑後市立病院	筑後市大字和泉917-1	0942-53-7511
高木病院	大川市酒見141-11	0944-87-9490
聖マリアヘルスケアセンター	久留米市津福本町448-5	0942-36-0722

※対象医療機関は年度途中で変更になる場合があります。

若年者健診

令和9年
4月1日時点で
20～39歳の方
(S62.4.1生まれからH19.4.1生まれ)

健診(検診)を受診される場合は受診票に同封している「**広川町健診受診上の注意事項**」をご一読ください。

若年者健診を受診することで自分自身の生活習慣病のリスクに気づくことができます。

健診の結果で生活習慣の改善が必要な場合、早い年齢から取り組みを開始することで生活習慣病の発症予防に繋がります。

生活習慣病は自覚症状がないまま進行し、心筋梗塞や脳卒中などに繋がるリスクがありますので、年に一度、健診を受診しましょう。



↑
インターネットでのご予約はこちらから

受けられる検診項目	料 金	会場・日程
若年者健診(問診・血圧測定・尿検査・身体測定・血液検査) ※追加で、心電図・眼底検査・腹部エコー・肺機能検査を受けられます。	受ける健診項目で異なります。 (1ページ)	集団健診会場のみ (2ページ)
歯周病検診(12ページ)	300円	実施医療機関

▶20歳以上の女性の方は、子宮がん検診も受けられます!

料 金	会場・日程
500円 ※但し、クーポン対象者は無料(1ページ) ※21歳のみ(平成17年4月2日～平成18年4月1日生)無料 クーポン券を5月頃に郵送予定	集団健診の会場・日程(2ページ) または 指定の病院・任意の日程(11ページ)

★クーポン券の有効期間(令和8年6月1日～令和9年1月30日)

基本健診

健診受診日
当日の年齢が
75歳以上の方
後期高齢者医療保険加入の方

飲んでいる薬に関係なく健診が受けられます。

受けられる検診項目	料 金	会場・日程
基本健診(問診・血圧測定・尿検査・身体測定・血液検査) ※追加で、心電図・眼底検査・腹部エコー・肺機能検査を受けられます。	受ける健診項目で異なります。 (1ページ)	基本健診に関しては、病院でも受診可能(後期高齢者医療広域連合から送られてくる受診票をご確認下さい。) (2ページ)
各種がん検診(9～10ページ)		



↑
インターネットでのご予約はこちらから

※基本健診を受けるには、福岡県後期高齢者医療広域連合から郵送される**受診票が必要**になります。受診票は5月頃に水色の封筒で自宅に届きます。令和8年度中に75歳になる人の受診票は誕生月10日頃に自宅に届きます。受診票を紛失した場合は、広域連合(092-651-3111)までご連絡ください。

申込みから健診(検診)結果が届くまでの流れ(集団健診)

①「健診意向調査兼健診申込みはがき」を必ず提出してください
(書き方は **7~8 ページ** をご覧ください)

年度に1回のみ
受診できます

②受診日の **1週間前**に「問診票一式」が自宅に届きます

必ず事前に記入をしてご来場ください。
記入漏れがあると、当日の受付に時間がかかります。



③健診(検診)受診

**当日、必ず加入保険が分かるもの(マイナ保険証や資格確認書)を
会場にご持参ください。**

特定健診は、国民健康保険加入の方が対象です。
当日、資格のないまま受診をされますと、
約8,500円全額自己負担になります。

④健診(検診)結果

- がん検診結果
- 特定健診【情報提供】

- 特定健診【動機付け支援】
~メタボのリスクが出始めている方
(原則リスク1つの方)~

- 特定健診【積極的支援】
~メタボのリスクが重なり出した方
(原則リスク2つ以上の方)~

- 上記に加えて、保健指導対象の方
(要治療基準値に該当する方)



自宅に届きます

生活習慣の改善
医療機関受診





上記に該当の方は保健師・管理栄養士から連絡して、直接お渡しします。お渡し時に、身体の中で何が起きているのかを一緒に確認します。結果が自宅に届いた方も保健指導・栄養指導を希望される場合は、住民課健康係にご連絡ください。

健診意向調査 兼 健診申込みはがきの書き方

健診を受けるか、受けないかの意向をお聞かせください。
 はがきは、ポストに投函、もしくは健康係の窓口に**必ず提出してください**。
 申込みはがきが足りない場合は、健康係の窓口にあります。
 また、随時電話での申込みも受け付けています。
 問合せ先 住民課健康係 ☎0943-32-3502

記入例

表

		郵便はがき 8 3 4 - 8 7 9 0	
料金受取人払郵便 差出有効期間 令和8年 12月31日まで 切手不要		日本郵便株式会社 広川郵便局 私書箱第3号 広川町役場 住民課 健康係 宛 令和8年度 健診意向調査 兼 健診申込みはがき	
			
フリガナ	ケンコウ ハナコ		男
受診者	健康 花子		女 <input checked="" type="radio"/>
住所	広川町大字 新代 1804-1		
生年月日	昭和 平成	54 年 4 月 1 日	
電話	自宅	〇〇〇〇-××-△△△△	
	携帯	×××-△△△△-□□□□	
20歳~39歳 <input checked="" type="radio"/> 40歳~74歳 (国民健康保険) <input checked="" type="radio"/> その他 <input type="radio"/> 75歳以上			
けんしんガイドブックを参照して 裏面もご記入ください。			

- 受診者名、性別、住所、生年月日、電話番号を正確に記入してください。
 はがきに記入された内容についてお尋ねする場合がありますので、平日の日中繋がる電話番号をお書きください。

はがきの提出や予約のお電話がない場合は、電話や訪問にて確認させていただくことがあります。

記入例

裏

1 (特定) 健診 ①②③④どれかに○

<input checked="" type="radio"/> ① 集団で受ける健診	追加検査 *同時に受診する項目に○	心電図	<input checked="" type="radio"/> 眼底
<input type="checkbox"/> ② 病院で受ける健診(20歳~39歳は、対象外) 役場や後期高齢者広域連合が発行する受診券が必要です。		<input checked="" type="radio"/> 腹部エコー	肺機能
<input type="checkbox"/> ③ みなし健診(持ち込みする健診) かかりつけ医で検査したデータを3月までに持ち込んで登録します。			
<input type="checkbox"/> ④ 健診を受けない(理由: _____)			

2 【集団健診で受ける方】 _____
▼ 集団健診を希望する日をご記入ください。

第一希望	6月15日	第二希望	10月26日
------	-------	------	--------

別のはがきで申し込んだ家族と同日・同時間を希望
(家族氏名: _____)

※ 5/26、6/25、7/5、9/11、10/6 は女性のための健診日です。
※ 未就学児託児を希望する方は0943-32-3502にご予約ください。

3 がん検診等【全員記入】 _____
子宮がん・乳がん・胃がん(カメラ)検診を病院で受けられる方は、医療機関に直接ご予約ください。
集団健診会場で受診する方は「集団」に○を記入してください。
既に「病院/職場」で受診されている方や「治療」されている方はその欄に記載してください。
※ 肝炎ウイルス検査や胃がんリスク検査は集団健診でのみ受けられます。
※ 過去に、胃がんリスク検査や肝炎ウイルス検査を受けたことがある方は対象外です。

項目	集団	病院/職場	治療中	項目	集団	病院/職場	治療中
肺がん	<input checked="" type="radio"/>			肝炎ウイルス*			
大腸がん	<input checked="" type="radio"/>			前立腺がん	<input checked="" type="radio"/>		
胃がん	<input checked="" type="radio"/>			子宮がん	<input checked="" type="radio"/>		
胃がんリスク検査※				乳がん		<input checked="" type="radio"/>	

このはがきは必ずご提出ください。→提出がない場合、電話や訪問にて確認をさせていただくことがあります。

1

①~④のいずれかを選んで○をつけてください。①を選んだ方で追加健診を希望される方は○を付けてください。

詳細は 3~4ページ をご確認ください

2

2ページ を参考に、希望する日を第一、第二希望それぞれ記入してください。

3

● 集団健診会場で受診する方は「集団」に○を記入してください。

● 病院/職場で受診、治療中の方は、それぞれに○を記入してください。

がん検診やその他の検診

健診(検診)を受診される場合は受診票に同封している「**広川町健診受診上の注意事項**」をご一読ください。

がん検診は、自覚症状がない人が対象です
町で実施しているがん検診の対象者は自覚症状がない健康な方です。

集団健診会場で受けられる検査

肺がん 胸部X線検査



場所: 集団健診会場
金額: 無料

40歳以上

65歳以上で肺がん検診を受ける方は結核検診とセットになります。
喀痰細胞診…問診の結果、原則50歳以上で喫煙指数(1日の喫煙本数×喫煙年数)が600以上であるとわかった方は検査ができます(有料)。

大腸がん 便潜血検査



場所: 集団健診会場
金額: 500円

40歳以上

- 採便は提出日の4日前から可能です(採取後は冷暗所保存)。
- 生理中を避けて採便してください。
- 健診日当日に提出できない場合は、**2ページ**の健診日もしくは下表の役場回収日の11:00までにご提出ください。

● 広川町役場回収日

7月13日(月)	11月17日(火)
7月22日(水)	11月20日(金)

胃がん バリウム(造影剤)による胃透視

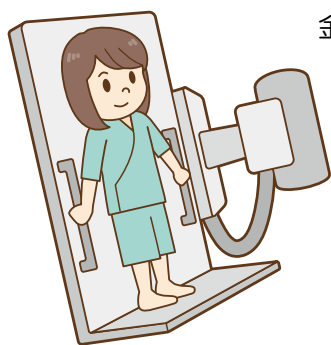

場所: 集団健診会場
金額: 600円
(70歳以上500円)

40歳以上

- 今年度、胃がん内視鏡検査を受けた方は受診できません。
- 嚥下(飲み込み)が困難な方、バリウムを飲んで気分が悪くなったことがある方はご遠慮ください。
- 撮影中、検査台が動きます。体制保持が心配な方は、ご相談ください。
- 胃がん検診に合わせて、胃がんリスク検査を受けることが出来ます。**10ページ**をご確認ください。

前立腺がん 採血(PSA検査)



場所: 集団健診会場
金額: 500円

**40歳以上
男性のみ**

● 対象者の年齢は令和9年4月1日の年齢です。

胃がんリスク検査

場所: 集団健診会場

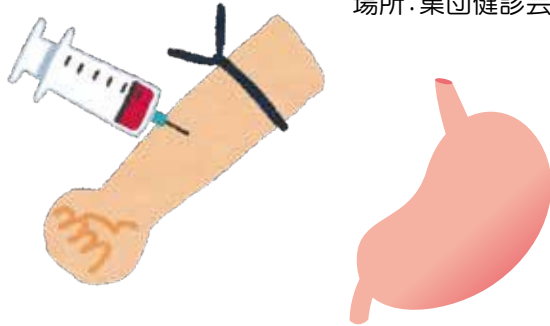

- 金額 69歳以下の方 600円
70歳以上の方 500円
- 対象者 40歳以上で同日に胃がん検診(透視)を受ける方
※過去に胃がんリスク検査を受けたことがある方は対象外です。

「胃がんリスク検査」は、胃粘膜の萎縮の程度(血清ペプシノゲン値)とピロリ菌の有無(血清ピロリIgG抗体)を測定して、将来の胃がんリスクを予測する検査です。

*注意: 現在胃がんであるかどうかを判定する検査ではありません。

肝炎ウイルス検査

採血(B型肝炎・C型肝炎ウイルス)

場所: 集団健診会場

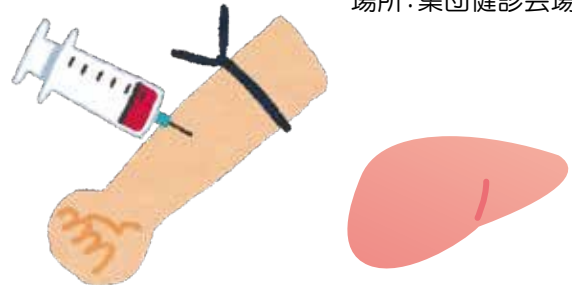

- 金額 69歳以下の方 600円
70歳以上の方 500円
※40歳および40歳から5歳刻みの方は無料。
- 対象者 40歳以上
※過去に肝炎ウイルス検査を受けたことがある方は対象外です。

子宮頸がん 子宮頸部粘膜の細胞診

場所: 集団健診会場
金額: 500円

20歳以上
女性のみ



- 検診は生理中でも基本可能ですが、場合によっては、受診できない場合もございます。

乳がん マンモグラフィ

場所: 集団健診会場
金額: 1,000円
(70歳以上500円)

40歳以上
女性のみ



- 授乳中の方(断乳後間もない方を含む)、胸の手術をされた方、ペースメーカーを挿入されている方は受診できません。

子宮がん・乳がん検診の無料クーポン券について

項目	年齢	生年月日
子宮がん	21歳	平成17年4月2日～平成18年4月1日
乳がん	41歳	昭和60年4月2日～昭和61年4月1日

上記年齢の方は、クーポン券を持参いただくことで無料で受診できます。

※発送時期: 5月頃
※利用期限:
令和9年1月30日まで
(集団健診は11月で終了)

●対象者の年齢は令和9年4月1日の年齢です。

がん検診やその他の検診

健診(検診)を受診される場合は受診票に同封している「広川町健診受診上の注意事項」をご一読ください。

病院で受けられる検査

医療機関で検診希望の方は直接ご予約ください。

子宮(頸部・体部)がん 子宮頸部・体部粘膜の細胞診

場所: 指定医療機関

金額: 子宮頸部のみ 1,000円
(70歳以上500円)

子宮頸部・体部 1,500円
(70歳以上500円)



20歳以上
女性のみ

- 検診は生理中でも基本可能ですが、場合によっては、受診できない場合もございます。

乳がん マンモグラフィ

場所: 指定医療機関

金額: 1,000円
(70歳以上500円)

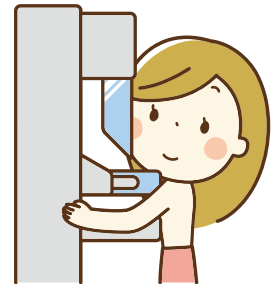

40歳以上
女性のみ

- 授乳中の方(断乳後間もない方を含む)、胸の手術をされた方、ペースメーカーを挿入されている方は受診できません。

子宮がん乳がん検診が受けられる指定医療機関

(実施期間: 令和8年6月1日～令和8年12月28日)

※無料クーポン券利用者のみ病院での子宮がん乳がん検診は令和9年1月30日まで受診可能)

実施機関名	住所	電話番号	子宮	乳	特定健診
公立八女総合病院	八女市高塚 540-2	0943-23-4131	○	○	◎
新やなぎ健診クリニック	八女市吉田 134-1	0943-23-6977	※	○	◎
城戸医院	八女市鶴池 7	0943-23-5303	×	○	▲
藤本産婦人科小児科	八女市本町 527	0943-23-2733	○	×	×
池田レディースクリニック	八女市本村 56-3	0943-23-5555	○	×	◎

※無料クーポン対象者のみ

◎子宮・乳がんと同時に受診が可能

▲同時受診は不可(別日での個別受診は可能)

子宮がん・乳がん検診の無料クーポン券について

項目	年齢	生年月日
子宮がん	21歳	平成17年4月2日～平成18年4月1日
乳がん	41歳	昭和60年4月2日～昭和61年4月1日

上記年齢の方は、クーポン券を持参いただくことで無料で受診できます。

※発送時期: 5月頃

※利用期限:

令和9年1月30日まで

(集団健診は11月で終了)

- 対象者の年齢は令和9年4月1日の年齢です。

病院で受けられる検査

医療機関で検診希望の方は直接ご予約ください。

胃がん 内視鏡検査 (胃カメラ)

対象者の年齢は令和9年4月1日時点の年齢です。

50歳以上
偶数年齢

場所: 広川町実施医療機関: 國崎内科医院、姫野病院

八女市・筑後市実施医療機関: 広川町ホームページをご確認ください。

金額: 2,500円(70歳以上、非課税世帯、生活保護世帯のいずれかに該当する方は1,250円)

実施時期: 令和8年6月1日～令和8年10月31日

広川町ホームページ



- 今年度、胃がん検診(バリウム)を受けた方は受診できません。
- 鎮静剤(不安や緊張を和らげる薬)は使用しません。
- 受診前日・当日の食事や水分制限等は、受診する医療機関の指示にしたがってください。
- 胃疾患で治療中の方は、主治医や受診する医療機関にご相談ください。

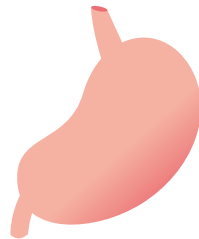

指定歯科医療機関で受けられる検査

歯周病検診 歯周ポケット測定等 実施期間 令和8年6月1日～令和8年12月28日



- 場 所 八女筑後歯科医師会の指定歯科医療機関 (クーポン券に記載)
- 金 額 300円
- 対 象 者 20・30・40・50・60・70歳の方 (令和8年4月1日時点)
下記の対象の方に5月頃にクーポン券を送付します。



歯周病検診クーポン券をご自宅にお送りする方 (年齢: 令和8年4月1日時点)

20歳	平成17年4月2日～平成18年4月1日	50歳	昭和50年4月2日～昭和51年4月1日
30歳	平成7年4月2日～平成8年4月1日	60歳	昭和40年4月2日～昭和41年4月1日
40歳	昭和60年4月2日～昭和61年4月1日	70歳	昭和30年4月2日～昭和31年4月1日

健診実施会場案内図

① 広川町町民交流センター「いこっと」

This map shows the location of the Hirokawa Town Citizen Exchange Center 'Icotto' (red dot). It is situated near the intersection of National Route 3 and National Route 84. Landmarks include the Hirokawa Town Office, JA Fukuoka Yatsuhashi, and the Health and Welfare Center 'Inayagi no Sato'. The center is wheelchair accessible and has an elevator. A red box highlights the center's name. A red line from the main map points to this location.

至久留米
至筑後
川瀬
福岡銀行 広川郵便局
中広川小学校
広川町役場北入口
至広川ダム
JAふくおか八女
広川町役場
保健福祉センター
はなやぎの里
至八女
広川町役場入口

エレベーターあり
↑ ↓

② 産業展示会館

This map shows the location of the Industrial Exhibition Hall (red dot) in the Hirokawa Industrial Park. It is located near the intersection of National Route 3 and National Route 82. Landmarks include the Hirokawa I.C., Family Mart, and Hirokawa National Institute of Technology. The hall is wheelchair accessible and has an elevator. A red box highlights the hall's name. A red line from the main map points to this location.

至久留米
ファミリーマート
産業展示会館
久留米自動車工科大学校
彌栄苑
工業団地中央
ミニストップ
工業団地入口
GS
至八女
広川中核工業団地案内図
竜光寺公園
広川球場

エレベーターあり
↑ ↓

健診の場所を確認してください

A cartoon nurse character with a clipboard and a speech bubble is shown. To the right is a compass rose and decorative trees. Below is a large overview map of the area with three red dots marking the health check locations: ① 広川町町民交流センター「いこっと」, ② 産業展示会館, and ③ 下広川小学校. The map shows major roads like National Route 3, 82, and 84, and landmarks like the Hirokawa I.C. and Hirokawa Town Office.

② 産業展示会館
③ 下広川小学校
① 広川町町民交流センター「いこっと」

お問合せ先

広川町役場 住民課 健康係

☎0943-32-3502



パソコンやスマートフォンからも、 申込みができるようになりました!

パソコンやスマートフォンでも、集団健診の申込みができます。

※必ず電話番号の登録が必要です。

※健診予定日の3週間前までにご予約ください。

スマートフォンの方

右のQRコードを読み込むか、
広川町ホームページよりお申込みください。
※QRコードは(株)デンソーウェーブの登録商標です。



パソコンの方

広川町ホームページよりお申込みください。
ホームページアドレス <https://www.town.hirokawa.fukuoka.jp>