

5月のイベント

日	月	火	水	木	金	土
			1	2	3	4
5	6	7	8	9	10	11
12	13	14	15	16	17	18
19	20	21	22	23	24	25
26	27	28	29	30	31	

■貯筋体操

日時 2日・9日・16日・23日・30日(休)
14:00～15:00 (13:30 開場)
場所 「はなやぎの里」3階多目的ホール
☎高齢者支援係 ☎0943-32-1113

■日曜窓口開庁

日時 5日(日)、8:30～12:00
場所 広川町役場 (一部の窓口業務のみ)
☎総務係 ☎0943-32-1255

■郷土史研究会 記念講演「木屋家文書について」

日時 10日(金)、19:30～21:00
場所 広川町役場2階会議室201
☎生涯学習係 ☎0943-32-0093

■男の料理教室<広川町食生活改善推進会>

日時 15日(水)、9:30～13:00
場所 はなやぎの里
献立 クチナシごはん、ゆうあん焼き(魚)、酢の物、汁物
持参物 エプロン 参加費 300円
※新規で参加を希望する人は、10日(金)までにご連絡ください。
☎高齢者支援係 ☎0943-32-1113

スマホで広報紙が読めます



無料アプリ「マチイロ」は下のQRコードから！



iPhone



Android



筑後七国 5月のイベント

■えつ観光川開き

期間 5月1日(水)～7月20日(日)
場所 大川市内飲食店
☎大川観光協会 ☎0944-87-0923

■沖端水天宮祭

期間 3日(祝)～5日(日)
場所 沖端水天宮(柳川市)
☎柳川市観光案内所 ☎0944-74-0891

■第34回鯉恋来

約150匹のこいのぼりが大空を泳ぎます。
日時 5日(日)、10:00～15:00
場所 高田濃施山公園(みやま市)
☎鯉恋来実行委員会 ☎090-2514-9451



& チャリティーマルシェ with you

合同譲渡会



保護犬・保護猫が大集合！
そのほか、キッチンカーやハンドメイド作家の皆さんも集合するイベントです。
売り上げの一部は保護団体に寄付します。

日時 5月12日(日)、11:00～15:00
場所 川の駅船小屋恋ぼたる(筑後市)



待ってるワン！
ニャン！！

☎小宮 ☎090-7929-7567



WITHYOU20230312

保育園・幼稚園 からのお知らせ

心愛保育園 ☎ 0943-32-4004

●(月)～(金) 10:00～11:00

園庭開放(晴天時のみ)

斗和保育園(チャイルドハウス)

☎ 0943-32-2722

●(月)～(金) 10:00～11:00

園庭開放[未就園児対象]

●(月)～(金) 8:30～17:30

一時保育受け付け ※要予約

料金 半日1,000円、1日2,000円

上広川保育園 ☎ 0943-32-1925

中広川保育園(ポラーノの広場)

☎ 0943-32-4850

ひろかわ幸輪保育園(旧下広川保育園)

☎ 0942-52-3804

八女学院広川幼稚園 ☎ 0943-32-4172

保育園おひさま(小規模保育施設)

☎ 0943-32-1125

八女地区病児・病後児保育施設おひさま

☎ 0943-32-6103



←おひさまのご利用予約や
確認はLINEから

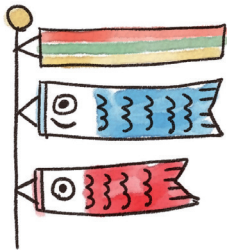

相談はお気軽に

弁護士無料法律相談(利用条件あり)

日時 5月2日・16日(休)

13:00～16:00 [1人30分]

場所 福岡法務局八女支局

定員 各6人(先着順)

予約 法テラス福岡

☎ 050-3383-5502 or ☎ 050-3383-5501

なんでも人権相談所

(八女人権擁護委員協議会)

日時 6月3日(月) 13:00～16:00

場所 はなやぎの里

☎ 福岡法務局八女支局 ☎ 0943-23-2603

心配ごと相談

日時 5月15日(水) 9:00～15:00

場所 はなやぎの里

☎ はなやぎの里 ☎ 0943-32-3768

身体障がい者相談

日時 5月7日(火) 10:00～12:00

場所 はなやぎの里

☎ 福祉課 ☎ 0943-32-1113

補聴器相談

日時 5月21日(火) 15:00～16:00

場所 はなやぎの里

☎ 福祉課 ☎ 0943-32-1113

知的障がい者相談

日程などを調整しますので、福祉課(☎ 0943-32-1113)へご連絡ください。

教育相談

毎週(火)・(金) 13:00～17:00

☎ 専用電話 ☎ 0943-32-1685

【不在時】学校教育係 ☎ 0943-32-1194

困りごと相談室

日時 5月16日(休) 10:30～12:00

場所 はなやぎの里

予約 福岡県自立相談支援事務所

☎ 0942-38-8501

行政相談

年金や道路、福祉など、行政の仕事について、行政相談委員が無料で相談に応じます。

日時 5月15日(水) 13:00～15:00

場所 はなやぎの里

☎ 総務課 ☎ 0943-32-1255

救急車?病院?迷ったら #7119

医療機関の受診や救急車の利用など、看護師からアドバイスが受けられます。[年中無休・24時間受け付け]

☎ 県救急医療情報センター ☎ #7119

つながらない場合は ☎ 092-471-0099

救急車?病院?迷ったら



福岡県救急電話相談・医療機関案内

公共施設などの電話番号

広川町役場 ☎ 0943-32-1111

(代)FAX 0943-32-5164

保健・福祉センター「はなやぎの里」

☎ 0943-32-3768

ふれあいタクシー予約センター

☎ 0943-32-5489

広川町産業展示会館 ☎ 0943-32-5555

古墳公園資料館 [月休館]

☎ 0942-54-1305

チェックリスト

5月号の良かったページにチェックをお願いします。

- 特集：地域とともに成長する、ルリー口福岡
- 各行政区の3役を紹介します
- 人事異動
- 令和6年度予算概要
- 広川町立図書館へ行こう!
- 5月のイベント
- 人権問題を考える
- 学校教育
- お知らせのページ
- ふるさと再発見
- 子育て支援センター「ハグハグ」
- MY TOWN TOPICS
- そのほか (ページ)

ご自由にお書きください(イラスト可)

まち子ちゃんシール プレゼント!



広報紙に関するチェックリストおよびご意見を記入し、「あなたの声」を送っていただいた人に、「まち子ちゃんシール」をプレゼント(抽選で3人、同年度1回のみ)



文化教養講座「みのり学級」



歴史講座

故きを温ねて新しきを知る
今年度は弥生土器、南北朝時代
を学びます。

日時	場所
6/20 (木) 10:00 ~ 12:00	古墳公園資料館
9/19 (木) 10:00 ~ 12:00	
10/8 (火) 9:00 ~ 16:00	矢部村大仙公園

※史跡探訪の昼食費、バス代の一部 (500 円) は実費

花講座

生活に潤いを！
今年度は講座と実習でガーデニング園芸
を学びます。

日時	場所
6/27 (木)・8/29 (木)・10/17 (木) 10:00 ~ 12:00	町民交流センター 「いこっと」
11/14 (木) 9:00 ~ 16:00	久留米 緑化センター
12/19 (木)・2/20 (木) 10:00 ~ 12:00	町民交流センター 「いこっと」

※材料費と館外研修の昼食費、バス代の一部 (500 円) は実費

終活講座

人生の終わりをよりよいものに
終活の事前準備について学びま
す。

日時	場所
7/18 (木) 10:00 ~ 12:00	町民交流センター 「いこっと」
8/22 (木) 10:00 ~ 12:00	

演劇講座

柔らかく、しなやかに
演劇の手法を使って、体の使い方の
基本を学びます。

日時	場所
11/21 (木) 10:00 ~ 12:00	町民交流センター 「いこっと」
11/28 (木) 10:00 ~ 12:00	

すべて要予約・先着各 20 人・申込期間 5/14 (火)~ 5/31 (金)
※全日程に出席できる講座を申し込みください。

問生涯学習係 ☎ 0943-32-0093



あなたの
声を届けてください！

広報紙を読んだ感想や今
後取り上げてほしい記事、
広川町への思い、町に対す
る質問・意見・提案などを
お送りください。イラスト
や写真も大歓迎です。

問企画課企画係
☎ 0943-32-1196

必須 担当課からの回答を希望するか、希
望しないか、以下のいずれかを○で囲んで
ください

希望する ・ 希望しない

名前 (回答を希望する場合は **必須**)
フリガナ

住所 (回答を希望する場合は **必須**)
〒 -

電話番号 (回答を希望する場合は **必須**)
() -

年齢 **任意**

性別

郵便はがき

〒 834-8790

<受取人>
日本郵便株式会社
広川郵便局私書箱第 3 号

広川町長 行



今月号の良かった記事とその理由を教えてください

料金受取人払郵便

八女局承認

268

差出有効期限
令和 6 年 8 月
31 日 (切手不要)